

Tercera Convocatoria para la Acreditación de Carreras de Posgrado

Ciencias Aplicadas

Presentación

1. Nota de elevación

2. Presentación por carrera

3. Sobre de categorización

- * **Formulario Institucional (Unidad Académica)**
- * **Formulario de la Carrera de Posgrado**
- * **Fichas Relacionadas (docentes, investigación, transferencia y tesis)**
- * **Anexos (copias de documentos, convenios)**
- * **Autoevaluación**
- * **Cuadros de Síntesis de la Información (Indicadores)**

Recolección de Información



Recolección de Información



Funcionamiento del Formulario

El formulario que varía de acuerdo con las características del posgrado y el año de carga

- ✓ Año de la presentación (Unidad académica)
- ✓ Estado: carrera o proyecto
- ✓ Modalidad: presencial o a distancia
- ✓ Estructura del Plan de Estudios: personalizado, estructurado, semiestructurado
- ✓ Área disciplinaria: Disciplina, Subdisciplina, Especialidad (Interdisciplinariedad o multidisciplinariedad)

Año de presentación (unidad académica)

Instructivos - Posgrado (Revisión 4)

Presentación Ver Reportes Opciones Ventana ?

Nueva Unidad Académica

Carreras de posgrado

Carreras de posgrado dictadas bajo la Unidad Académica.

Carreras de Posgrado

Ingrese las carreras de Posgrado que sean dictadas bajo esta Unidad académica.

Denominación	Tipo
Doctorado en Ciencias de la Tierra	Doctorado

+ Agregar
Modificar
Eliminar

Año de la presentación

Ingrese el año de la próxima presentación de esta solicitud frente a CONEAU.

2010

Nota: Esta opción puede modificarse posteriormente para realizar futuras presentaciones.

< Anterior Siguiente > Cancelar

Listo Adm Bandeja de entrada - Microsoft Outlook

Inicio Instructivos - Posgr... Bandeja de entrada ... 4 Avisos UNC PG Carreras 09... Talleres Aplicadas P... Talleres PG Instructi... 12:28 p.m.

Tipo de carrera y estado

Instructivos - Posgrado (Revisión 4)

Presentación Ver Reportes Opciones Ventana ?

Nueva carrera

Datos Generales

Ingrese la información general de la nueva carrera.

Denominación
Indicar el nombre tal como figura en la resolución de creación de la carrera.

Especialización en

Tipo de Posgrado
Especificar si se trata de una carrera de especialización, maestría o doctorado.

Especialización Maestría Doctorado

Estado del Posgrado
Indicar si se trata de una carrera en funcionamiento o de un proyecto de carrera.
Un proyecto de carrera cuenta con una resolución oficial de creación sancionada por la institución que la presenta pero aún no ha iniciado las actividades académicas.

Carrera en funcionamiento Proyecto de carrera

< Anterior Siguiete > Cancelar

Listo Administrador del Sistema (Administradores)

Inicio Bandeja de ... 4 Avisos UNC PG Car... Talleres Apli... Talleres PG I... Microsoft W... Ausencia - ... Instructivos ... 03:08 p.m.

Modalidad y tipo de plan de estudios

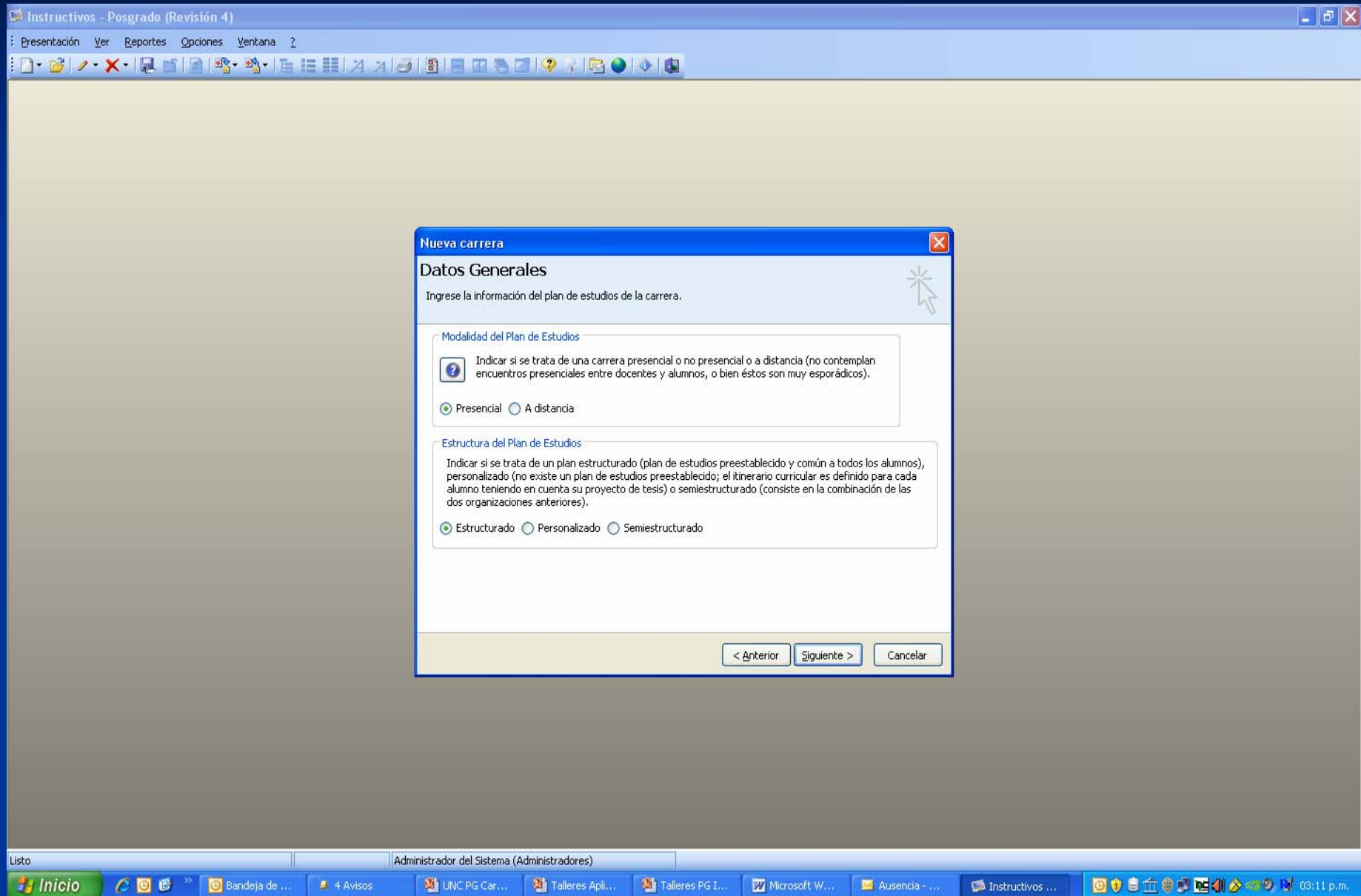

Disciplina

Instructivos - Posgrado (Revisión 4)

Presentación Ver Reportes Opciones Ventana ?

Nueva carrera

Datos Generales

Ingrese la información adicional de la carrera.

Disciplina
Indicar si se trata de una carrera interdisciplinar o si la misma se encuadra dentro de una única disciplina.

Unidisciplinar Interdisciplinar

Seleccionar disciplina

Disciplina	Subdisciplina
No hay elementos disponibles en esta vista.	

+ Agregar
Modificar
Eliminar

Otra Disciplina
Área disciplinaria: []

La carrera pertenece a una disciplina incluida en el área de Ciencias de la salud.

Especialidad
[]

< Anterior Siguiente > Cancelar

Listo Administrador del Sistema (Administradores)

Inicio Bandeja de ... 4 Avisos UNC PG Car... Talleres Apli... Talleres PG I... Microsoft W... Ausencia - ... Instructivos ... 03:15 p.m.

Ayudas contextuales

Instructivos - Posgrado (Revisión 4) - [Doctorado en Ciencias de la Tierra]

Presentación Ver Reportes Opciones Ventana ?

Este campo se llena automáticamente cuando se confecciona la ficha docente del director, coordinador o máxima autoridad responsable de la carrera. Para ello, debe señalarse el desempeño de dicha función en el punto de vinculación con la carrera de su ficha docente.

En caso de que la estructura de gestión incluya diferentes figuras (por ejemplo director, codirector, coordinador, etc.) indicar en el punto 2.3.1. el responsable de cada uno de los cargos.

2.1.1. Confeccionar una ficha docente del Director o Coordinador de la carrera.

Apellido	Nombre	Calle	N...	P.	Departame...	Localidad	Provincia	Código P...	Teléfonos	Fax	Correo Electrónico
No hay elementos disponibles en esta vista.											

2.1.2. Adjuntar electrónicamente en el Anexo 3 una copia de la resolución de designación del Director en formato PDF.

2.1.3. Describir las modalidades adoptadas por la institución para la selección y designación del director o coordinador de la carrera.

2.2. Comité Académico u órgano equivalente.

2.2.1. Indicar si la carrera cuenta con órgano/s que asesora/n y/o supervisa/n el desarrollo de la carrera.

Sí No

2.2.2. En caso afirmativo, completar la siguiente información para cada uno de ellos.

Denominación del órgano	Requisitos exigidos para su integración	Funciones	Actividades que lleva a cabo
No hay elementos disponibles en esta vista.			

2.3. Funcionamiento de la carrera

2.3.1. Describir el funcionamiento real de la carrera en sus aspectos organizacionales y de gobierno. Detallar las responsabilidades de la dirección, la coordinación académica, la secretaría técnica u otros.

2.3.2. Si se trata de una carrera o proyecto cuyo funcionamiento depende de la implementación de un convenio (por ejemplo, de tipo interinstitucional, entre dos o más instituciones universitarias, entre una institución universitaria y centros de investigación o instituciones de formación profesional superior) completar la información de los siguientes cuadros.

Administrador del Sistema (Administradores)

Inicio | Bandeja de ... | 4 Avisos | UNC PG Car... | Talleres Apli... | Talleres PG ... | Documento... | Ausencia - ... | Instructivos... | 03:32 p.m.

Ficha Docente

Información que refleja el perfil del docente

- ✓ Datos personales
- ✓ Títulos
- ✓ Área de desempeño profesional
- ✓ Antecedentes docentes
- ✓ Antecedentes profesionales
- ✓ Antecedentes en investigación
- ✓ Cargos actuales
- ✓ Producción en los últimos años

Información relacionada con la carrera

- ✓ Carácter del vínculo con la carrera (estable, director, tutor)
- ✓ Actividades vinculadas con la carrera (dedicación y descripción)
- ✓ Antigüedad del vínculo

Cuadros de Síntesis

- Pertinencia de la formación docente
- Capacidad de los docentes para la formación de recursos humanos
- Trayectoria del cuerpo académico
- Producción del cuerpo académico
- Actividades de ciencia y tecnología
- Actividades de transferencia
- Tasa de graduación, promedio de alumnos ingresantes y graduados
- Tesis

Cuadros de Síntesis - Ejemplo

Cuadro IV: Producción del cuerpo académico.

N° de ficha	Apellido y Nombre	Proyectos de investigación donde se desempeña como Director	Proyectos de investigación donde se desempeña como Investigador	Publicaciones con arbitraje	Libros	Capítulos	Publicaciones sin arbitraje	Congresos
1	ALMEIDA IVAN	0	0	21	4	8	0	4
2	AUZA NESTOR TOMAS	0	0	0	9	0	0	3
3	MARTÍNEZ BARRERA Jorge	0	0	15	4	3	0	6
4	CINER DE CARDINALI Patricia Andrea	0	0	8	1	2	0	8
5	CORNAVACA RAMÓN ENRIQUE	0	0	7	0	2	0	15
6	ESPOSITO COSTANTINO	0	0	3	2	3	0	2
7	FORNARI Anibal Pedro luis	0	0	23	1	2	0	6
8	GALIMBERTI ANA	0	0	10	2	2	4	0
9	HURTADO DE MENDOZA DIEGO	0	0	11	2	5	6	9
10	LASA Carlos Daniel	0	0	4	3	1	0	6

Casos particulares

- **Doctorados de Universidad**
- **Sedes**
- **Carreras interinstitucionales (o conjuntas)**

Ingreso

- Mesa de entradas
- Dirección electrónica:
 - Enviar a convocatoriapg@coneau.gob.ar
 - Desde una dirección autorizada por la nota de elevación

Mesa de Ayuda

➤ Direcciones de contacto

➤ Correo para consultas sobre el sistema:
instructivoposgrado@coneau.gob.ar

➤ Correo para consultas sobre la información a cargar:
acreditacionposgrado@coneau.gob.ar

➤ Teléfono: 4815 - 1767 / 1545 Int. 1020 / Int. 6000 o 6701

➤ Sitio de soporte: www.coneau.gob.ar

- Posgrado

- Convocatorias

- Convocatoria para la acreditación de posgrados -
Ciencias Aplicadas

- Formularios inscripción